

OP/AFBOUWINFORMATIE

Evenementdagen Margriet Winter Fair

23 t/m 29 november 2018, 10.00 – 18.00 uur

Opbouwdagen Margriet Winter Fair

21 t/m 22 november 2018, 08.00 – 20.00 uur

Afbouwdagen Margriet Winter Fair

29 november 2018, 18.00 – 00.00 uur

30 november 2018, 08.00 – 20.00 uur

(tenzij anders overeengekomen)



OPBOUW

Al het op- en afbouwverkeer rijdt het complex op via poort G14 volg borden exposanten (zie plattegrond hieronder) en wordt naar parkeerplaats P1 gestuurd. Vanuit daar zal men door verkeersregelaars opgevangen worden en in rijen worden geplaatst.

De bestuurder van ieder voertuig kan zijn voertuig vervolgens aanmelden via een van de registratiekantoortjes die op de P1 staan. De registratie bestaat uit het invullen van een lossen/laden kaart. Deze dient de chauffeur dan voor de voorruit te plaatsen waarna hij/zij op basis van beschikbaarheid op aanwijzing van de verkeersregelaars zijn of haar weg kan vervolgen. Bij de betreffende hal kan de bestuurder dan het voertuig op aanwijzing van wederom een verkeersregelaar parkeren om vervolgens direct te gaan lossen.

PARKEREN TIJDENS MARGRIET WINTER FAIR

Parkeren tijdens de fair: iedere deelnemer ontvangt bij zijn/haar polsbandjes 1 parkeerkaart waarmee je in de parkeerzone zo dicht mogelijk bij je hal kunt parkeren. *Dit geldt niet bij het aangetekend laten versturen van je polsbandjes – in dat geval dien je deze zogenaamde zonekaart bij de exposantenbalie op te halen. De rest ontvang je wel aangetekend thuis gestuurd.*

Let op! Bij het laden/lossen van de auto's, graag de auto's niet bij de deur(en) te parkeren maar aan/afvoer zelf met rol- of steekkarren te regelen. Eventueel is er rollend materieel via de webshop te bestellen hiervoor.

AFBOUW

Donderdag 29 november zal er een aangepaste procedure van kracht zijn. Op basis van de verwachte verkeersdruk door bezoekers zal er op het terrein geen ruimte zijn voor afbouwverkeer. Er zal daarom op die dag **voor 18.30 uur** geen afbouw verkeer (lees grote voertuigen/ vrachtwagens) toegelaten worden op het complex.

Na 18.30 uur kan het afbouw verkeer zich via poort G14 zich melden op P1 waar de verkeersbegeleiding het afbouw verkeer verder zal begeleiden. Het oprijden richting de hallen zal gebeuren naar aanleiding van de uitstroom van onze bezoekers. Je zal dan aanwijzingen van de verkeersregelaars ontvangen hoe je het beste het complex kunt oprijden.

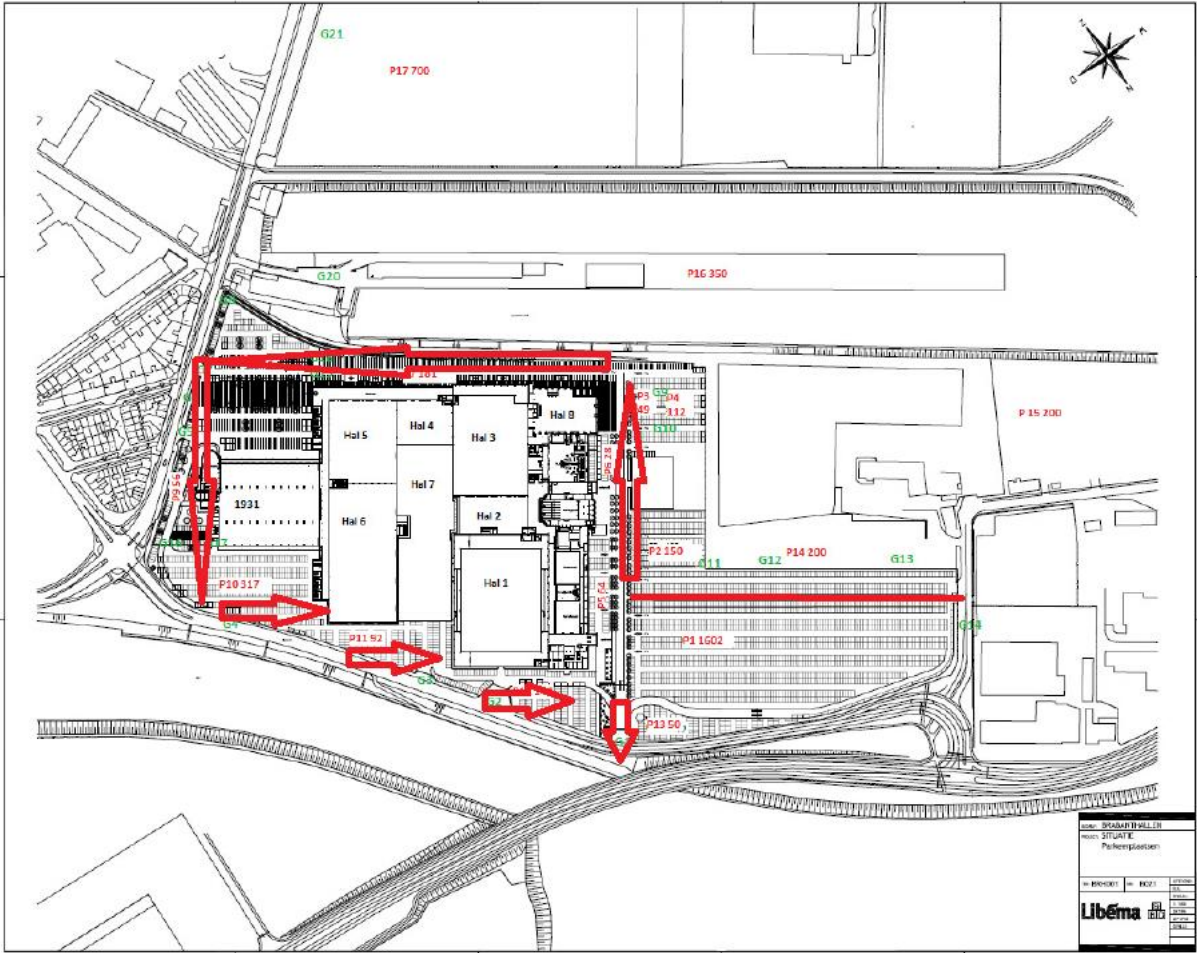

Projekt: STADIUM HALLS	
Muster: SITUATION	
Parkierungssituation	
1:10000	K221